Isikliku kasutusõigusega koormatava ala plaan
Tartu maakond, Kambja vald, Külitse, 3 Jõhvi-Tartu-Valga teega paralleelne kulgemine
142,356 kuni 142,421 km.
Registrikood: 5778350, katastritunnusega: 28301:001:1300

M 1:250

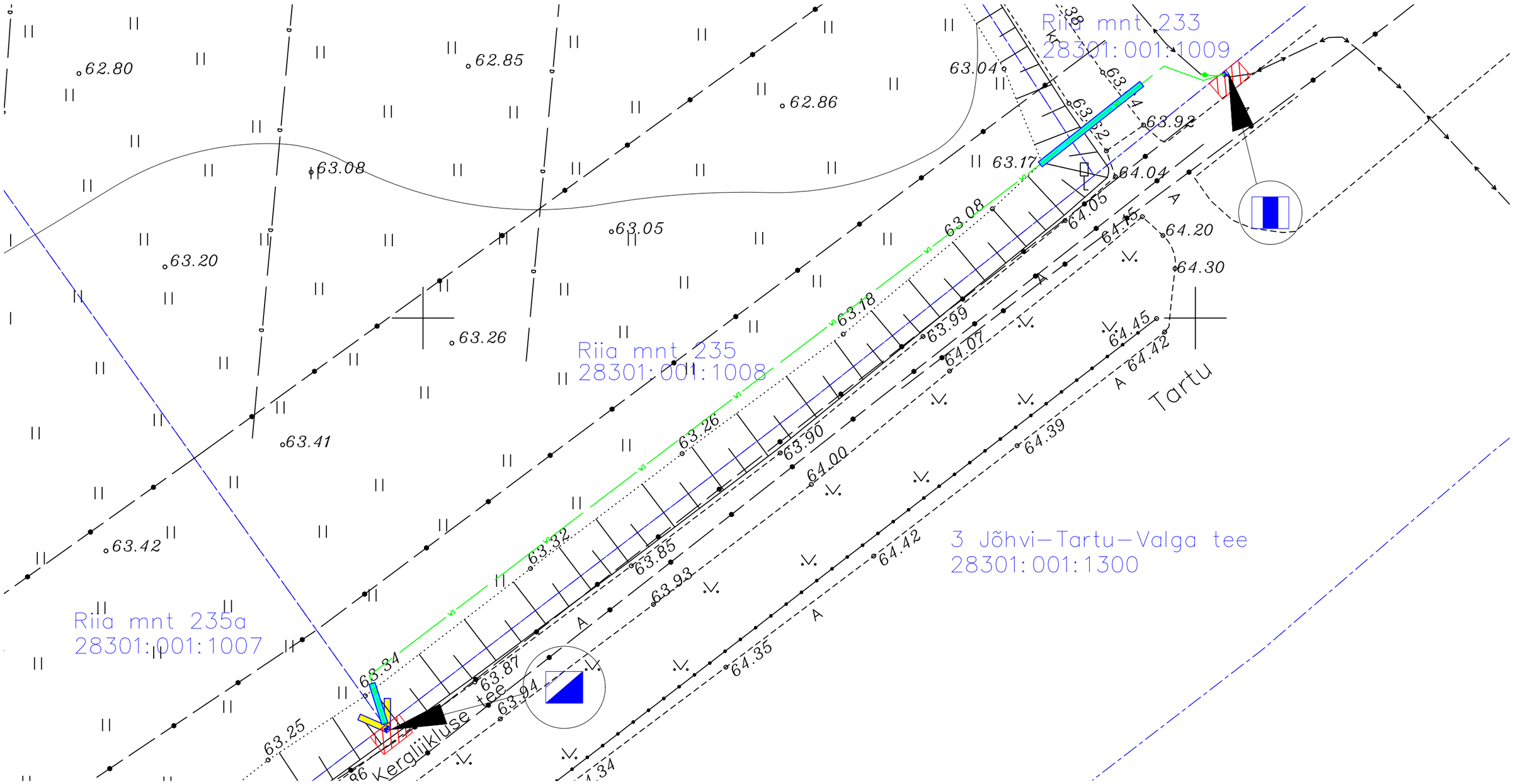

Kasutusõiguse ala : 13m2
Maakaabelliini pikkus: 1m
Kaitsevööndid:

- Maakaabli kaitsevöönd on 1m kaablist mõlemale poole;
- Seadme/kilbi kaitsevöönd on 2m seadme seintest.

Katastriüksuse piir
Koormatav ala
Projekteeritav maakaabel
Projekteeritav kaitsetoru kinniselt
Projekteeritav liitumiskilp
Projekteeritav jaotuskilp